

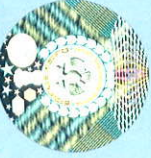

LCR NO : AC81121

ಕ್ರಮ ಸಂಖ್ಯೆ / SLNo: 912022078363433
 ದಿನಾಂಕ / Date: 01/07/2022
 ಸ್ಥಳ / ಡಿಬಿಡ/ತಾಲೂಕು

Place : (Trader Premises)



Government of Karnataka

Department of Legal Metrology

/ CERTIFICATE OF VERIFICATION

ಕರ್ನಾಟಕ ಸರ್ಕಾರ
 ಕಾನೂನು ಮತ್ತು ಸಂಪನ್ಮೂಲ ಇಲಾಖೆ
 ಕರ್ನಾಟಕ ಲೀಗಲ್ ಮೆಟ್ರಾಲಜಿ (ಪಾಂ) ನಿಯಮಗಳು 2011 ರ

ನಿಯಮ 4 (8) (c) ಪಾಗೂ ವೆಡ್ಯೂಲ್ VIII ರಂತೆ See Rule 4(8)(c) Schedule VIII of

The Karnataka Legal Metrology (Enforcement) Rules,2011

ನಾನು ಈ ದಿನ ESSAE TERAOKA PVT LTD, NO-4-B, BOMMASANDRA INDUSTRIAL AREA BANGALURU ಇವರಿಗೆ ಸಂಬಂಧಪಟ್ಟ ಈ

ಕೆಳಗೆ ನಮೂದಿಸಿರುವ ತೂಕ , ಅಳತೆ ಇತ್ಯಾದಿಗಳನ್ನು ಸತ್ಯಾಪನೆ ಮಾಡಿದ್ದೇನೆ ಮತ್ತು ಮೊಹರು ಮಾಡಿದ್ದೇನೆ.

I hereby certify that I have this day verified and stamped the under mentioned weights,measures,etc., belonging to

ಪರಿಮಾಣ Quantity	ತೂಕಗಳು , ಅಳತೆಗಳು , ತೂಕ ಮತ್ತು ಅಳತೆ ಸಾಧನಗಳು , ಅಳತೆ ಸಾಧನಗಳ ಮಾಪನಿ /ಸರ್ಗ , ತಯಾರಿಸಿದವರು ಪಾಗೂ ಇತರೆ ವಿವರಗಳು Weights,Measures,Weighing and Measuring Instruments,Capacity,Class,Manufacturer, Type etc	ಸತ್ಯಾಪನ ಶುಲ್ಕ Verification Fee Rs.	ಸಾರಿಗೆ ಮತ್ತು ಇತರೆ ವೆಚ್ಚಗಳು Carriage,Conveyance adjusting charges etc., in Rs.
1	NAWI-E:- Capacity: 0.220 kg - Make: ESSAE-TERAOKA - Class: Class I - Evaluate: 0.001g Minimum Capacity 20 e - Model No: AJ-220E - Digital - Serial No: 211001417	400	CPP
Grand Total		₹ 400.00	

ಉಪಯೋಗದಾಚರ ಸಹಿ/Used By ESSAE TERAOKA PVT LTD

ಮುಂದಿನ ಸತ್ಯಾಪನೆ ದಿನಾಂಕ /Next Verification due on 30-06-2023

or date after repair , before being put into use, whichever is earlier.

ಸೂಚನೆ:-
 1) In the case of rejected weights,measures,etc the Legal Metrology Officer shall give separate certificate of rejection mentioning the reasons of rejection against each item.

2) Please use LCR NO for further transactions.

3) As per rule 4(13) of above said rules this verification certificate should be exhibited at the trade premises in a conspicuous place.

4) This document is digitally signed, manual signature not required.

₹ ರೂ (ಅಕ್ಷರಗಳಲ್ಲಿ)



Four Hundred only

(Signature)

Legal Metrology Officer

Digitally signed By MANOJ KUMAR GAJARE, Date: 01/07/2022