

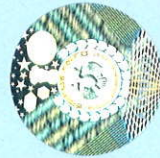

LCR NO : AC81121
 ಕ್ರಮ ಸಂಖ್ಯೆ / SLNo: 912022078365113
 ದಿನಾಂಕ / Date: 08/07/2022
 ಸ್ಥಳ / ಡಿಬಿಡಿ/ತಾಲೂಕು

Place : (Trader Premises)



Government of Karnataka
 Department of Legal Metrology
CERTIFICATE OF VERIFICATION
 ಕರ್ನಾಟಕ ಅಳತೆ ಮತ್ತು ಮೆಚ್ಯೂರಲಜಿ (ಪಾವಿ) ನಿಯಮಗಳು 2011 ರ

ನಿಯಮ 4 (8) (c) ಖಾಸು ಪೆಡ್ಲೋ VIII ರಂತೆ See Rule 4(8)(c) Schedule VIII of
 The Karnataka Legal Metrology (Enforcement) Rules,2011

ನಾನು ಈ ದಿನ **ESSAE TERAOKA PVT LTD, NO-4-B, BOMMASANDRA INDUSTRIAL AREA BANGALURU** ಇವರಿಗೆ ಸಂಬಂಧಪಟ್ಟ ಈ
 ಕೆಳಗೆ ನಮೂದಿಸಿರುವ ತೂಕ, ಅಳತೆ ಇತ್ಯಾದಿಗಳನ್ನು ಸತ್ಯಾಪನೆ ಮಾಡಿದ್ದೇನೆ ಮತ್ತು ಮೊಹರು ಮಾಡಿದ್ದೇನೆ.
 I hereby certify that I have this day verified and stamped the under mentioned weights,measures,etc., belonging to

ಕರ್ನಾಟಕ ಸರ್ಕಾರ
 ಕಾನೂನು ಮತ್ತು ಸಚಿವರು
 ಸತ್ಯಾಪನೆ ಪ್ರಮಾಣ ಪತ್ರ
 ಕರ್ನಾಟಕ ಅಳತೆ ಮತ್ತು ಮೆಚ್ಯೂರಲಜಿ (ಪಾವಿ) ನಿಯಮಗಳು 2011 ರ
 ನಿಯಮ 4 (8) (c) ಖಾಸು ಪೆಡ್ಲೋ VIII ರಂತೆ See Rule 4(8)(c) Schedule VIII of
 The Karnataka Legal Metrology (Enforcement) Rules,2011
 ನಾನು ಈ ದಿನ **ESSAE TERAOKA PVT LTD, NO-4-B, BOMMASANDRA INDUSTRIAL AREA BANGALURU** ಇವರಿಗೆ ಸಂಬಂಧಪಟ್ಟ ಈ
 ಕೆಳಗೆ ನಮೂದಿಸಿರುವ ತೂಕ, ಅಳತೆ ಇತ್ಯಾದಿಗಳನ್ನು ಸತ್ಯಾಪನೆ ಮಾಡಿದ್ದೇನೆ ಮತ್ತು ಮೊಹರು ಮಾಡಿದ್ದೇನೆ.
 I hereby certify that I have this day verified and stamped the under mentioned weights,measures,etc., belonging to

ತೂಕಗಳು, ಅಳತೆಗಳು, ತೂಕ ಮತ್ತು ಅಳತೆ ಸಾಧನಗಳು, ಅಳತೆ ಸಾಧನಗಳ ಮಾದರಿ /ಸರ್ಫ, ತಯಾರಿಸಿದವರು ಖಾಸು ಅಳತೆ ಏಜೆಂಟ್‌ಗಳು
 Weights,Measures,Weighing and Measuring Instruments,Capacity,Class,Manufacturer,Type etc

1	NAWI-E:- Capacity: 0.320 kg - Make: ESSAE-TERAOKA - Class: Class I - Evaluate: 0.001g Minimum Capacity 20 e - Model No: AJ-320E - Digital - Serial No: 211002069	400	ಸಾರಿಗೆ ಮತ್ತು ಇತರ ವೆಚ್ಚಗಳು Carriage,Conveyance adjusting charges etc., in Rs.
Grand Total		₹ 400.00	

₹ 400 (ಆರನೇ ನೂರು)
 (in words) **Four Hundred only**
 Legal Metrology Officer
 Digitally signed By MANOJ KUMAR GAJARE, Date: 08/07/2022

ಉಪಯೋಗಿಸಿದ ಸಾಮಗ್ರಿ/Used By **ESSAE TERAOKA PVT LTD**
 ಮುಂದಿನ ಸತ್ಯಾಪನೆ ದಿನಾಂಕ /Next Verification due on **07-07-2023**
 or date after repair , before being put into use, whichever is earlier.
 ಸೂಚನೆ:-
Note:-
 1) In the case of rejected weights,measures,etc the Legal Metrology Officer shall give separate certificate of rejection mentioning the reasons of rejection against each item.
 2) Please use LCR NO for further transactions.
 3) As per rule 4(13) of above said rules this verification certificate should be exhibited at the trade premises in a conspicuous place.
 4) This document is digitally signed, manual signature not required.