

LOR NO : AC81121

ಕ್ರಮ ಸಂಖ್ಯೆ / SLNo: 912022078359271

ದಿನಾಂಕ / Date: 07/06/2022

ಸ್ಥಳ /ಶಿಬಿರ/ತಾಲೂಕು

Place : (Trader Premises)

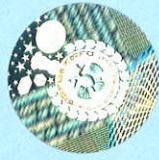

Government of Karnataka

Department of Legal Metrology

ಸರ್ಕಾರದ ಪ್ರಮಾಣ ಪತ್ರ / CERTIFICATE OF VERIFICATION

ಕರ್ನಾಟಕ ರೇಗಲ್ ಮೆಟ್ರಾಲಜಿ (ಜಾರಿ) ನಿಯಮಗಳು 2011 ರ

ನಿಯಮ 4 (8) (c) ಹಾಗೂ ವೆಡ್ಯೂಲ್ VIII ರಂತೆ See Rule 4(8)(c) Schedule VIII of

The Karnataka Legal Metrology (Enforcement) Rules,2011

ನಾನು ಈ ದಿನ ESSAE TERAOKA PVT LTD, NO-4-B, BOMMASANDRA INDUSTRIAL AREA BANGALURU ಇವರಿಗೆ ಸಂಬಂಧಪಟ್ಟ ಈ

ಕೆಳಗೆ ನಮೂದಿಸಿರುವ ತೂಕ, ಅಳತೆ ಇತ್ಯಾದಿಗಳನ್ನು ಸರ್ಕಾರದ ಮಾದರಿಯಲ್ಲಿ ಪರಿಶೀಲಿಸಿ.

I hereby certify that I have this day verified and stamped the under mentioned weights,measures,etc., belonging to

ಪರಿಮಾಣ Quantity	ತೂಕಗಳು, ಅಳತೆಗಳು, ತೂಕ ಮತ್ತು ಅಳತೆ ಸಾಧನಗಳು, ಅನ್ವೇಷಣಾ ಸಾಮಗ್ರಿಗಳ ಮಾರಾಟ /ವರ್ಗ, ತಯಾರಿಸಿದವರು ಹಾಗೂ ಇತರೆ ವಿವರಗಳು Weights,Measures,Weighing and Measuring Instruments,Capacity,Class,Manufacturer,Type etc	ಸರ್ಕಾರದ ಶುಲ್ಕ Verification Fee Rs.	ಸಾರಿಗೆ ಮತ್ತು ಇತರೆ ವೆಚ್ಚಗಳು Carriage,Conveyance adjusting charges etc., in Rs.
1	NAWI-E:- Capacity: 0.220 kg - Make: Essae Teroaka - Class: Class I - Evalue: 0.0001g Minimum Capacity 20 e - Model No: HT-224R - Digital - Serial No: 215031273	400	CPP
Grand Total ₹		400.00	

ಉಪಯೋಗದಾರರ ಸಹಿ/Used By ESSAE TERAOKA PVT LTD

ಮುಂದಿನ ಸರ್ಕಾರದ ದಿನಾಂಕ /Next Verification due on 06-06-2023

or date after repair , before being put into use, whichever is earlier.

ಸೂಚನೆ:- ತುಂಬಿಸಿದ ಬಗ್ಗೆ, ಕಾರಣಗಳಿಗಾಗಿ ಪ್ರತ್ಯೇಕ ತಿಳಿಸುವ ಪತ್ರ ನೀಡುವುದು

1) In the case of reject-d weights,measures,etc the Legal Metrology Officer shall give separate certificate of rejection mentioning the reasons of rejection against each item.

2) Please use LCR NO for further transactions.

3) As per rule 4(13) of above said rules this verification certificate should be exhibited at the trade premises in a conspicuous place.

4) This document is digitally signed, manual signature not required.

₹ ರೂ (ಅಕ್ಷರಗಳಲ್ಲಿ)

(in words) Four Hundred only



Legal Metrology Officer

Digitally signed By KUMAR M S, Date: 07/06/2022