

ಹಣ ರಶೀದಿ ನಂ/ReceiptNo 2207818404
ದಿನಾಂಕ/ Date : 12-07-2022

ಶಾಸನಾನುಮಾನಿತಾಸ್ತ್ರ ಅಧಿಕಾರಿ ಹೆಸರು
Name of Legal Metrology Officer

Manojkumar

ಗುರುತಿಸಿದ ಸಂಖ್ಯೆ
Identification No

KNT128

ನಾನು ಈ ದಿನ ESSAE TERAOKA PVT LTD, NO-4-B, BOMMASANDRA INDUSTRIAL AREA BANGALURU ಇವರಿಗೆ ಸಂಬಂಧಪಟ್ಟ ಈ

ಕೆಳಗೆ ನಮೂದಿಸಿರುವ ತೂಕ, ಅಳತೆ ಇತ್ಯಾದಿಗಳನ್ನು ಸತ್ಯಾಪನೆ ಮಾಡಿದ್ದೇನೆ ಮತ್ತು ಮೊಹರು ಮಾಡಿದ್ದೇನೆ.

I hereby certify that i have this day verified and stamped the under mentioned weights,measures,etc., belonging to

ಪರಿಮಾಣ Quantity	ತೂಕಗಳು, ಅಳತೆಗಳು, ಸೂಕೆ ಮತ್ತು ಅಳತೆ ಸಾಧನಗಳು, ಅನ್ವೇಷಣಾ ಸಾಮಗ್ರಿ ಮತ್ತು ಸರ್ಕಲ್, ತಯಾರಿಸಿದವರು ಹಾಗೂ ಇತರೆ ವಿವರಗಳು Weights,Measures,Weighing and Measuring Instruments,Capacity,Class,Manufacturer,Type etc	ಸಾಂಕೇತಿಕ ಶುಲ್ಕ Verification Fee Rs.	ಸಾರಿಗೆ ಮತ್ತು ಇತರೆ ಮೆಚ್ಚುಗಳು Carriage,Conveyance adjusting charges etc., in Rs.
1	NAWI-E:- Capacity: 3 t - Make: ESSAE-TERAOKA - Class: Class III - Evalule: 1kg Minimum Capacity 20 e - Model No: DS-315 - Digital - Serial No: 2220426	1000	CPP
Grand Total		₹ 1000.00	

ಉಪಯೋಗದಾದರ ಸಹ/Used By ESSAE TERAOKA PVT LTD

ಮುಂದಿನ ಸತ್ಯಾಪನೆ ದಿನಾಂಕ /Next Verification due on **11-07-2023**

or date after repair , before being put into use, whichever is earlier.

ಸೂಚನೆ:-
Note:-

- 1) In the case of rejected weights,measures,etc the Legal Metrology Officer shall give separate certificate of rejection mentioning the reasons of rejection against each item.
- 2) Please use LCR NO for further transactions.
- 3) As per rule 4(13) of above said rules this verification certificate should be exhibited at the trade premises in a conspicuous place.
- 4) This document is digitally signed, manual signature not required.

₹ ರೂ (ಅಕ್ಷರಗಳಲ್ಲಿ...)

One Thousand only



Manojkumar

Legal Metrology Officer

Digitally signed By MANOJ KUMAR GAJARE, Date:
12/07/2022



LCR NO : AC81121

ಶ್ರಮ ಸಂಖ್ಯೆ / SLNo: 912022078365325

ದಿನಾಂಕ / Date: 12/07/2022

ಸ್ಥಳ / ಸ್ಥಳೀಯತೆ/ಶಾಖೆ

Place : (Trader Premises)

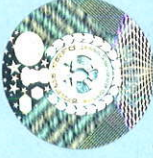

Government of Karnataka
Department of Legal Metrology

CERTIFICATE OF VERIFICATION
ಸತ್ಯಾಪನೆ ಪ್ರಮಾಣ ಪತ್ರ

ಕರ್ನಾಟಕ ರೀಗಲ್ ಮೆಟ್ರಾಲಜಿ (ಶಾಖೆ) ನಿಯಮಗಳು 2011 ರ

ನಿಯಮ 4 (8) (c) ಹಾಗೂ ಪಡ್ಯೂಲ್ VIII ರಂತೆ See Rule 4(8)(c) Schedule VIII of

The Karnataka Legal Metrology (Enforcement) Rules,2011