



LCR NO : AC81121
 ಕ್ರಮ ಸಂಖ್ಯೆ / SLNo: 912022078344199
 ದಿನಾಂಕ / Date: 22/03/2022
 ಸ್ಥಳ / ಠಾಣೆ/ಕಾಲೂರು

ಕರ್ನಾಟಕ ಸರ್ಕಾರ
 Government of Karnataka
 Department of Legal Metrology
 ಸರ್ಕಾರದ ಮಾಪನಶಾಸ್ತ್ರ ಇಲಾಖೆ

ಸತ್ಯಾಪನ ಪ್ರಮಾಣ ಪತ್ರ
 / CERTIFICATE OF VERIFICATION

ಕರ್ನಾಟಕ ಲೀಗಲ್ ಮೆಟ್ರಾಲಜಿ (ಪಾಂ) ನಿಯಮಗಳು 2011 ರ
 ನಿಯಮ 4 (8) (c) ಹಾಗೂ ಪೆಟ್ರೋಲ್ VIII ರಂತೆ See Rule 4(8)(c) Schedule VIII of
 The Karnataka Legal Metrology (Enforcement) Rules,2011

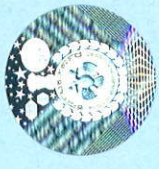

Place : (Trader Premises)

ನಾನು ಈ ದಿನ **ESSAE TERAOKA PVT LTD, NO-4-B, BOMMASANDRA INDUSTRIAL AREA BANGALURU** ಇವರಿಗೆ ಸಂಬಂಧಪಟ್ಟ ಈ

ಕೆಳಗೆ ನಮೂದಿಸಿರುವ ತೂಕ, ಅಳತೆ ಇತ್ಯಾದಿಗಳನ್ನು ಸತ್ಯಾಪನೆ ಮಾಡಿದ್ದೇನೆ ಮತ್ತು ಮೊಹರು ಮಾಡಿದ್ದೇನೆ.
 I hereby certify that I have this day verified and stamped the under mentioned weights, measures, etc., belonging to

ಪರಿಮಾಣ Quantity	ತೂಕಗಳು, ಅಳತೆಗಳು, ತೂಕ ಮತ್ತು ಅಳತೆ ಸಾಧನಗಳು, ಅಳತೆ ಸಾಧನಗಳ ಮಾದರಿ /ವರ್ಗ, ಕಾರ್ಯಾರಂಭವಾದ ಕಾರ್ಗೂ ಇತರೆ ವಿವರಗಳು Weights, Measures, Weighing and Measuring Instruments, Capacity, Class, Manufacturer, Type etc	ಸತ್ಯಾಪನೆ ಶುಲ್ಕ Verification Fee Rs.	ಸಾರಿಗೆ ಮತ್ತು ಇತರ ವೆಚ್ಚಗಳು Carriage, Conveyance adjusting charges etc., in Rs.
1	NAWI-E:- Capacity: 1 kg - Make: Essae Teroaka - Class: Class I - E-value: 0.001g Minimum Capacity e - Model No: FB1K0223629936	400	CPP
Grand Total			₹ 400.00

ಉಪಯೋಗದಾಚೆ ಸು/Used By **ESSAE TERAOKA PVT LTD**

ಮುಂದಿನ ಸತ್ಯಾಪನೆ ದಿನಾಂಕ /Next Verification due on **21-03-2023**
 or date after repair , before being put into use, whichever is earlier.

- ಸೂಚನೆ:-
Note:-
- 1) in the case of rejected weights, measures etc the Legal Metrology Officer shall give separate certificate of rejection mentioning the reasons of rejection against each item.
 - 2) Please use LCR NO for further transactions.
 - 3) As per rule 4(13) of above said rules this verification certificate should be exhibited at the trade premises in a conspicuous place.
 - 4) This document is digitally signed, manual signature not required.

₹ ರೂ (ಅಕ್ಷರಗಳಲ್ಲಿ)

(in words) **Four Hundred only**



Legal Metrology Officer

Digitally signed By KUMAR M S, Date: 22/03/2022