

ಕೂಲಿ ರಶೀದಿ ನಂ./ReceiptNo 2207817758
ದಿನಾಂಕ/ Date : 11-03-2022

ಕಾನೂನು ಮಾಪನಶಾಸ್ತ್ರ ಅಧಿಕಾರಿ ಹೆಸರು
Name of Legal Metrology Officer

M S Kumar

ಗುರುತಿನ ಸಂಖ್ಯೆ

Identification No

KNT012

ನಾನು ಈ ದಿನ ESSAE TERAOKA PVT LTD, NO-4-B, BOMMASANDRA INDUSTRIAL AREA BANGALURU ಇವರಿಗೆ ಸಂಬಂಧಪಟ್ಟ ಈ

ಕೆಲಗೆ ನಮೂದಿಸಿರುವ ತೂಕ, ಅಳತೆ ಇತ್ಯಾದಿಗಳನ್ನು ಸತ್ಯಾಪನೆ ಮಾಡಿದ್ದೇನೆ ಮತ್ತು ಮೊಹರು ಮಾಡಿದ್ದೇನೆ.

I hereby certify that i have this day verified and stamped the under mentioned weights,measures,etc., belonging to

ಪರಿಮಾಣ Quantity	ತೂಕಗಳು, ಅಳತೆಗಳು, ತೂಕ ಮತ್ತು ಅಳತೆ ಸಾಧನಗಳು, ಅನ್ವೇಷಣಾ ಸಾಮಗ್ರಿ ಮೊದಲಾದವು /ಸೆಟ್, ತಯಾರಿಸಿದವರು ಹಾಗೂ ಇತರ ವಿವರಗಳು Weights,Measures,Weighting and Measuring Instruments.Capacity,Class,Manufacturer,Type etc	ಸತ್ಯಾಪನೆ ಶುಲ್ಕ Verification Fee Rs.	ಸಾರಿಗೆ ಮತ್ತು ಇತರ ವೆಚ್ಚಗಳು Carriage,Conveyance adjusting charges etc., in Rs.
1	NAWI-E:- Capacity: 0.600 kg - Make: Essae Teroaka - Class: Class I - E-value: 0.001g Minimum Capacity e - Model No: FB-600 - Digital - Serial No: FB60022360653	400	CPP
Grand Total ₹			400.00

ಉಪಯೋಗದಾರರ ಸಹಿ/Used By ESSAE TERAOKA PVT LTD

ಮುಂದಿನ ಸತ್ಯಾಪನೆ ದಿನಾಂಕ /Next Verification due on 10-03-2023

or date after repair , before being put into use, whichever is earlier.

ಸೂಚನೆ:-

- Note:-
- 1) in the case of rejected weights,measures,etc the Legal Metrology Officer shall give separate certificate of rejection mentioning the reasons of rejection against each item.
 - 2) Please use LCR NO for further transactions
 - 3) As per rule 4(13) of above said rules this verification certificate should be exhibited at the trade premises in a conspicuous place.
 - 4) This document is digitally signed, manual signature not required.

₹ ೪೦೦ (ಆಲ್ಪದಾಳಲಿ...)

(in words) Four Hundred only

Legal Metrology Officer

Digitally signed By KUMAR M S, Date: 11/03/2022

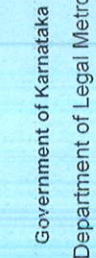

Government of Karnataka
Department of Legal Metrology

ಸತ್ಯಾಪನೆ ಪ್ರಮಾಣಿ ಪತ್ರ / CERTIFICATE OF VERIFICATION

ಕರ್ನಾಟಕ ರೀಗಲ್ ಮೆಟ್ರಾಲಜಿ (ಕಾನೂ) ನಿಯಮಗಳು 2011 ರ

ನಿಯಮ 4 (8) (c) ಹಾಗೂ ಪೆಡ್ ಸ್ಯೂಲ್ VIII ರಂತೆ See Rule 4(8)(c) Schedule VIII of

The Karnataka Legal Metrology (Enforcement) Rules.2011

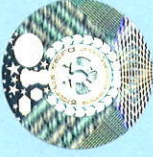

Place : (Trader Premises)

