



LCR NO : AC81121  
ಕ್ರಮ ಸಂಖ್ಯೆ / SLNo: 912022078344142  
ದಿನಾಂಕ / Date: 22/03/2022  
ಸ್ಥಳ / ಶಿಬಿರ/ತಾಲೂಕು

ಕರ್ನಾಟಕ ಸರ್ಕಾರ  
ಕಾನೂನು ಮಾಪನಶಾಸ್ತ್ರ ಇಲಾಖೆ  
Government of Karnataka  
Department of Legal Metrology

**ಸತ್ಯಾಪನ ಪ್ರಮಾಣ ಪತ್ರ**  
/ CERTIFICATE OF VERIFICATION  
ಸಿಯಮ 4 (8) (c) ಹಾಗೂ ವೆಡೋಲ್ VIII ರಂತೆ See Rule 4(8)(c) Schedule VIII of  
The Karnataka Legal Metrology (Enforcement) Rules,2011

Place : (Trader Premises)

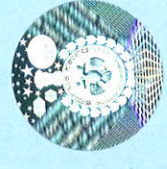

ನಾನು ಈ ದಿನ **ESSAE TERAOKA PVT LTD, NO-4-B, BOMMASANDRA INDUSTRIAL AREA BANGALURU** ಇವರಿಗೆ ಸಂಬಂಧಪಟ್ಟ ಈ  
ಕೆಳಗೆ ನಮೂದಿಸಿರುವ ತೂಕ, ಅಳತೆ ಇತ್ಯಾದಿಗಳನ್ನು ಸತ್ಯಾಪನೆ ಮಾಡಿದ್ದೇನೆ ಮತ್ತು ಮೊಹರು ಮಾಡಿದ್ದೇನೆ.

I hereby certify that i have this day verified and stamped the under mentioned weights,measures.etc., belonging to

ಪರಿಮಾಣ Quantity	ತೂಕಗಳು, ಅಳತೆಗಳು, ತೂಕ ಮತ್ತು ಅಳತೆ ಸಾಧನಗಳು, ಅನ್ವೇಷಣಾ ಸಾಮಗ್ರಿ ವಾದ್ಯ / ಸರ್ವೆ, ತಯಾರಿಸಿದವರು ಹಾಗೂ ಇತರ ವಿವರಗಳು Weights,Measures,Weighing and Measuring Instruments,Capacity,Class,Manufacturer, Type etc	ಸತ್ಯಾಪನ ಶುಲ್ಕ Verification Fee Rs.	ಸಾರಿಗೆ ಮತ್ತು ಇತರ ವೆಚ್ಚಗಳು Carriage,Conveyance adjusting charges etc., in Rs.
1	NAWI-E:- Capacity: 0.600 kg - Make: Essae Teroaka - Class: Class I - Evalue: 0.001g Minimum Capacity e - Model No: FB-600 - Digital - Serial No: FB60022362354	400	CPP
<b>Grand Total</b> ₹			400.00

ಉಪಯೋಗದಾರರ ಸಹಿ/Used By **ESSAE TERAOKA PVT LTD**

ಮುಂದಿನ ಸತ್ಯಾಪನ ದಿನಾಂಕ /Next Verification due on **21-03-2023**  
or date after repair , before being put into use, whichever is earlier.

- ಸೂಚನೆ:-**
- 1) In the case of rejected weights,measures,etc the Legal Metrology Officer shall give separate certificate of rejection mentioning the reasons of rejection against each item.
  - 2) Please use LCR NO for further transactions.
  - 3) As per rule 4(13) of above said rules this verification certificate should be exhibited at the trade premises in a conspicuous place.
  - 4) This document is digitally signed, manual signature not required.

₹ 400 (ಆರುನೂರು)

(in words) **Four Hundred only**



Legal Metrology Officer

Digitally signed By KUMAR M S, Date: 22/03/2022