



LCR NO : AC81121
 ಕ್ರಮ ಸಂಖ್ಯೆ / SLNo: 912022078344145
 ದಿನಾಂಕ / Date: 22/03/2022
 ಸ್ಥಳ / ಶಿಬಿರ/ಕಾಲೋಣಿ

ಕರ್ನಾಟಕ ಸರ್ಕಾರ
 ಕಾನೂನು ಮಾಪನಶಾಸ್ತ್ರ ಇಲಾಖೆ
 Government of Karnataka
 Department of Legal Metrology

ಸತ್ಯಾಪನ ಪ್ರಮಾಣ ಪತ್ರ
 / CERTIFICATE OF VERIFICATION

ನಿಯಮ 4 (8) (c) ಕಾರ್ಗೂ ಪೆಡ್ರೋಲ್ VIII ರಂತೆ See Rule 4(8)(c) Schedule VIII of
 The Karnataka Legal Metrology (Enforcement) Rules, 2011 ರ

Place : (Trader Premises)

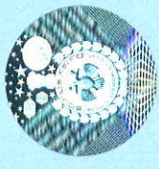

ನಾನು ಈ ದಿನ **ESSAE TERAOKA PVT LTD, NO-4-B, BOMMASANDRA INDUSTRIAL AREA BANGALURU** ಇವರಿಗೆ ಸಂಬಂಧಪಟ್ಟ ಈ

ಕೆಳಗೆ ನಮೂದಿಸಿರುವ ತೂಕ, ಅಳತೆ ಇತ್ಯಾದಿಗಳನ್ನು ಸತ್ಯಾಪನೆ ಮಾಡಿದ್ದೇನೆ ಮತ್ತು ಮೊಹರು ಮಾಡಿದ್ದೇನೆ.

I hereby certify that i have this day verified and stamped the under mentioned weights,measures,etc., belonging to

ಪರಿಮಾಣ Quantity	ತೂಕಗಳು, ಅಳತೆಗಳು, ತೂಕ ಮತ್ತು ಅಳತೆ ಸಾಧನಗಳು, ಅನ್ವೇಷಣಾ ಸಾಮಗ್ರಿಗಳ ಮಾರು/ವರ್ಗ, ತಯಾರಿಸಿದವರು ಕಾರ್ಗೂ ಇತರೆ ವಿವರಗಳು Weights,Measures,Weighing and Measuring Instruments,Capacity,Class,Manufacturer,Type etc	ಸತ್ಯಾಪನ ಶುಲ್ಕ Verification Fee Rs.	ಸಾರಿಗೆ ಮತ್ತು ಇತರೆ ವೆಚ್ಚಗಳು Carriage,Conveyance adjusting charges etc., in Rs.
1	NAWI-E:- Capacity: 0.600 kg - Make: Essae Teroaka - Class: Class I - E-value: 0.001g Minimum Capacity e - Model No: FB-600 - Digital - Serial No: FB60022362357	400	CPP
Grand Total			₹ 400.00

ಉಪಯೋಗದಿಂದ ಸಹಿ/Used By **ESSAE TERAOKA PVT LTD**
 ಮುಂದಿನ ಸತ್ಯಾಪನ ದಿನಾಂಕ /Next Verification due on **21-03-2023**
 or date after repair , before being put into use, whichever is earlier.

- ಸೂಚನೆ:-
Note:-
- 1) In the case of rejectec' weights,measures,etc the Legal Metrology Officer shall give separate certificate of rejection mentioning the reasons of rejection against each item.
 - 2) Please use LCR NO for further transactions.
 - 3) As per rule 4(13) of above said rules this verification certificate should be exhibited at the trade premises in a conspicuous place.
 - 4) This document is digitally signed. manual signature not required.

₹ ರೂ (ಅಕ್ಷರಗಳಲ್ಲಿ..)

(in words) **Four Hundred only**



Legal Metrology Officer

Digitally signed By KUMAR M S, Date: 22/03/2022