

ಪೂರೈಕೆ ಪತ್ರ/Receipt No 2207818507

ದಿನಾಂಕ/ Date : 26-07-2022

ಕಾನೂನು ಮಾಪನಶಾಸ್ತ್ರ ಅಧಿಕಾರಿ ಹೆಸರು

Name of Legal Metrology Officer

Manojkumar

ಗುರುತಿಸಿದ ಸಂಖ್ಯೆ

Identification No

KNT128

ನಾನು ಈ ದಿನ ESSAE TERAOKA PVT LTD, NO-4-B, BOMMASANDRA INDUSTRIAL AREA BANGALURU ಇವರಿಗೆ ಸಂಬಂಧಪಟ್ಟ ಈ

ಕೆಳಗೆ ನಮೂದಿಸಿರುವ ತೂಕ, ಅಳತೆ ಇತ್ಯಾದಿಗಳನ್ನು ಸತ್ಯಾಪನೆ ಮಾಡಿದ್ದೇನೆ ಮತ್ತು ಮೊಹರು ಮಾಡಿದ್ದೇನೆ.

I hereby certify that I have this day verified and stamped the under mentioned weights,measures,etc., belonging to

ಪರಿಮಾಣ Quantity	ತೂಕಗಳು, ಅಳತೆಗಳು, ತೂಕ ಮತ್ತು ಅಳತೆ ಸಾಧನಗಳು, ಅಳತೆ ಸಾಧನಗಳು, ತಯಾರಿಸಿದವರು ಹಾಗೂ ಇತರ ವಿವರಗಳು Weights, Measures, Weighing and Measuring Instruments, Capacity, Class, Manufacturer, Type etc	ಸತ್ಯಾಪನ ಶುಲ್ಕ Verification Fee Rs.	ಸಾರಿಗೆ ಮತ್ತು ಇತರ ವೆಚ್ಚಗಳು Carriage, Conveyance adjusting charges etc., in Rs.
1	NAWI-E:- Capacity: 15 kg - Make: ESSAE-TERAOKA - Class: Class II - Evaluate: 1g Minimum Capacity 20 e - Model No: SI-850 - Digital - Serial No: SI85022372792	500	CPP
Grand Total ₹		500.00	

ಉಪಯೋಗಿಸಿದ/Used By ESSAE TERAOKA PVT LTD

ಮುಂದಿನ ಸತ್ಯಾಪನ ದಿನಾಂಕ / Next Verification due on 25-07-2023

or date after repair , before being put into use, whichever is earlier.

ಸೂಚನೆ:- ತಯಾರಿಸಿದ ಟ್ಯಾಗ್, ಕಾರ್ಟರ್‌ಗಳನ್ನು ಸತ್ಯಾಪನೆ ಮತ್ತು ಮೊಹರು ಮಾಡಿದ ನಂತರವೇ ಮಾಪನಶಾಸ್ತ್ರ ಅಧಿಕಾರಿಯು ಈ

1) In the case of rejected weights,measures,etc the Legal Metrology Officer shall give separate certificate of rejection mentioning the reasons of rejection against each item.

2) Please use LCR NO for further transactions.

3) As per rule 4(13) of above said rules this verification certificate should be exhibited at the trade premises in a conspicuous place.

4) This document is digitally signed, manual signature not required.

ಕರ್ನಾಟಕ ಸರ್ಕಾರ

ಕಾನೂನು ಮಾಪನಶಾಸ್ತ್ರ ಇಲಾಖೆ

ಸತ್ಯಾಪನ ಪ್ರಮಾಣ ಪತ್ರ

ಕರ್ನಾಟಕ ರೀಗಲ್ ಮೆಟ್ರಾಲಜಿ (ಪರಿಷ್ಕರಣೆ) ನಿಯಮಗಳು 2011 ರ

ನಿಯಮ 4 (8) (c) ಹಾಗೂ ಪೆಡ್‌ಸ್ಟಾಲ್ VIII ರಂತೆ See Rule 4(8)(c) Schedule VIII of

The Karnataka Legal Metrology (Enforcement) Rules,2011

ನಾನು ಈ ದಿನ ESSAE TERAOKA PVT LTD, NO-4-B, BOMMASANDRA INDUSTRIAL AREA BANGALURU ಇವರಿಗೆ ಸಂಬಂಧಪಟ್ಟ ಈ

ಕೆಳಗೆ ನಮೂದಿಸಿರುವ ತೂಕ, ಅಳತೆ ಇತ್ಯಾದಿಗಳನ್ನು ಸತ್ಯಾಪನೆ ಮಾಡಿದ್ದೇನೆ ಮತ್ತು ಮೊಹರು ಮಾಡಿದ್ದೇನೆ.

I hereby certify that I have this day verified and stamped the under mentioned weights,measures,etc., belonging to

ಪರಿಮಾಣ Quantity	ತೂಕಗಳು, ಅಳತೆಗಳು, ತೂಕ ಮತ್ತು ಅಳತೆ ಸಾಧನಗಳು, ಅಳತೆ ಸಾಧನಗಳು, ತಯಾರಿಸಿದವರು ಹಾಗೂ ಇತರ ವಿವರಗಳು Weights, Measures, Weighing and Measuring Instruments, Capacity, Class, Manufacturer, Type etc	ಸತ್ಯಾಪನ ಶುಲ್ಕ Verification Fee Rs.	ಸಾರಿಗೆ ಮತ್ತು ಇತರ ವೆಚ್ಚಗಳು Carriage, Conveyance adjusting charges etc., in Rs.
1	NAWI-E:- Capacity: 15 kg - Make: ESSAE-TERAOKA - Class: Class II - Evaluate: 1g Minimum Capacity 20 e - Model No: SI-850 - Digital - Serial No: SI85022372792	500	CPP
Grand Total ₹		500.00	

ಉಪಯೋಗಿಸಿದ/Used By ESSAE TERAOKA PVT LTD

ಮುಂದಿನ ಸತ್ಯಾಪನ ದಿನಾಂಕ / Next Verification due on 25-07-2023

or date after repair , before being put into use, whichever is earlier.

ಸೂಚನೆ:- ತಯಾರಿಸಿದ ಟ್ಯಾಗ್, ಕಾರ್ಟರ್‌ಗಳನ್ನು ಸತ್ಯಾಪನೆ ಮತ್ತು ಮೊಹರು ಮಾಡಿದ ನಂತರವೇ ಮಾಪನಶಾಸ್ತ್ರ ಅಧಿಕಾರಿಯು ಈ

1) In the case of rejected weights,measures,etc the Legal Metrology Officer shall give separate certificate of rejection mentioning the reasons of rejection against each item.

2) Please use LCR NO for further transactions.

3) As per rule 4(13) of above said rules this verification certificate should be exhibited at the trade premises in a conspicuous place.

4) This document is digitally signed, manual signature not required.

ಕರ್ನಾಟಕ ಸರ್ಕಾರ

ಕಾನೂನು ಮಾಪನಶಾಸ್ತ್ರ ಇಲಾಖೆ

ಸತ್ಯಾಪನ ಪ್ರಮಾಣ ಪತ್ರ

ಕರ್ನಾಟಕ ರೀಗಲ್ ಮೆಟ್ರಾಲಜಿ (ಪರಿಷ್ಕರಣೆ) ನಿಯಮಗಳು 2011 ರ

ನಿಯಮ 4 (8) (c) ಹಾಗೂ ಪೆಡ್‌ಸ್ಟಾಲ್ VIII ರಂತೆ See Rule 4(8)(c) Schedule VIII of

The Karnataka Legal Metrology (Enforcement) Rules,2011

ನಾನು ಈ ದಿನ ESSAE TERAOKA PVT LTD, NO-4-B, BOMMASANDRA INDUSTRIAL AREA BANGALURU ಇವರಿಗೆ ಸಂಬಂಧಪಟ್ಟ ಈ

ಕೆಳಗೆ ನಮೂದಿಸಿರುವ ತೂಕ, ಅಳತೆ ಇತ್ಯಾದಿಗಳನ್ನು ಸತ್ಯಾಪನೆ ಮಾಡಿದ್ದೇನೆ ಮತ್ತು ಮೊಹರು ಮಾಡಿದ್ದೇನೆ.

I hereby certify that I have this day verified and stamped the under mentioned weights,measures,etc., belonging to

ಪರಿಮಾಣ Quantity	ತೂಕಗಳು, ಅಳತೆಗಳು, ತೂಕ ಮತ್ತು ಅಳತೆ ಸಾಧನಗಳು, ಅಳತೆ ಸಾಧನಗಳು, ತಯಾರಿಸಿದವರು ಹಾಗೂ ಇತರ ವಿವರಗಳು Weights, Measures, Weighing and Measuring Instruments, Capacity, Class, Manufacturer, Type etc	ಸತ್ಯಾಪನ ಶುಲ್ಕ Verification Fee Rs.	ಸಾರಿಗೆ ಮತ್ತು ಇತರ ವೆಚ್ಚಗಳು Carriage, Conveyance adjusting charges etc., in Rs.
1	NAWI-E:- Capacity: 15 kg - Make: ESSAE-TERAOKA - Class: Class II - Evaluate: 1g Minimum Capacity 20 e - Model No: SI-850 - Digital - Serial No: SI85022372792	500	CPP
Grand Total ₹		500.00	

ಉಪಯೋಗಿಸಿದ/Used By ESSAE TERAOKA PVT LTD

ಮುಂದಿನ ಸತ್ಯಾಪನ ದಿನಾಂಕ / Next Verification due on 25-07-2023

or date after repair , before being put into use, whichever is earlier.

ಸೂಚನೆ:- ತಯಾರಿಸಿದ ಟ್ಯಾಗ್, ಕಾರ್ಟರ್‌ಗಳನ್ನು ಸತ್ಯಾಪನೆ ಮತ್ತು ಮೊಹರು ಮಾಡಿದ ನಂತರವೇ ಮಾಪನಶಾಸ್ತ್ರ ಅಧಿಕಾರಿಯು ಈ

1) In the case of rejected weights,measures,etc the Legal Metrology Officer shall give separate certificate of rejection mentioning the reasons of rejection against each item.

2) Please use LCR NO for further transactions.

3) As per rule 4(13) of above said rules this verification certificate should be exhibited at the trade premises in a conspicuous place.

4) This document is digitally signed, manual signature not required.

ಮೂಲಪತ್ರ

LCR NO : AC81121

ಕ್ರಮ ಸಂಖ್ಯೆ / SLNo: 912022078368820

ದಿನಾಂಕ / Date: 26/07/2022

ಸ್ಥಳ / ಶಿಬಿರ/ತಾಲೂಕು

Place : (Trader Premises)

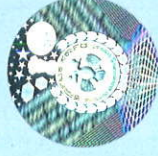

₹ 500 (ಐದು ಸಾವಿರ)

₹ 500 (ಐದು ಸಾವಿರ)

ಉಪಯೋಗಿಸಿದ/Used By ESSAE TERAOKA PVT LTD

ಮುಂದಿನ ಸತ್ಯಾಪನ ದಿನಾಂಕ / Next Verification due on 25-07-2023

or date after repair , before being put into use, whichever is earlier.

ಸೂಚನೆ:- ತಯಾರಿಸಿದ ಟ್ಯಾಗ್, ಕಾರ್ಟರ್‌ಗಳನ್ನು ಸತ್ಯಾಪನೆ ಮತ್ತು ಮೊಹರು ಮಾಡಿದ ನಂತರವೇ ಮಾಪನಶಾಸ್ತ್ರ ಅಧಿಕಾರಿಯು ಈ

1) In the case of rejected weights,measures,etc the Legal Metrology Officer shall give separate certificate of rejection mentioning the reasons of rejection against each item.

2) Please use LCR NO for further transactions.

3) As per rule 4(13) of above said rules this verification certificate should be exhibited at the trade premises in a conspicuous place.

4) This document is digitally signed, manual signature not required.



₹ 500 (ಐದು ಸಾವಿರ)

₹ 500 (ಐದು ಸಾವಿರ)

ಉಪಯೋಗಿಸಿದ/Used By ESSAE TERAOKA PVT LTD

ಮುಂದಿನ ಸತ್ಯಾಪನ ದಿನಾಂಕ / Next Verification due on 25-07-2023

or date after repair , before being put into use, whichever is earlier.

ಸೂಚನೆ:- ತಯಾರಿಸಿದ ಟ್ಯಾಗ್, ಕಾರ್ಟರ್‌ಗಳನ್ನು ಸತ್ಯಾಪನೆ ಮತ್ತು ಮೊಹರು ಮಾಡಿದ ನಂತರವೇ ಮಾಪನಶಾಸ್ತ್ರ ಅಧಿಕಾರಿಯು ಈ

1) In the case of rejected weights,measures,etc the Legal Metrology Officer shall give separate certificate of rejection mentioning the reasons of rejection against each item.

2) Please use LCR NO for further transactions.

3) As per rule 4(13) of above said rules this verification certificate should be exhibited at the trade premises in a conspicuous place.

4) This document is digitally signed, manual signature not required.

Legal Metrology Officer

Digitally signed By MANOJ KUMAR GAJARE, Date: 26/07/2022