

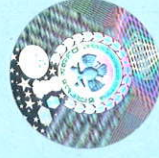

LCR NO : AC61121

ಶ್ರಮ ಸಂಖ್ಯೆ / SLNO: 912022078378589  
 ದಿನಾಂಕ / Date: 09/09/2022  
 ಸ್ಥಳ / ಬಳಿದ/ಪಾಲಿಸ್ತು

Place : (Trader Premises)



Government of Karnataka  
 Department of Legal Metrology



**ಸತ್ಯಾಪನ ಪ್ರಮಾಣ ಪತ್ರ / CERTIFICATE OF VERIFICATION**

ಕರ್ನಾಟಕ ಲೀಗಲ್ ಮೆಟ್ರೋಲಜಿ (ಇಂಫ) ನಿಯಮಗಳು 2011 ರ

ನಿಯಮ 4 (8) (c) ಕಾಗೂ ಪೆಡ್ಲೋಲ್ VIII ರಂತೆ See Rule 4(8)(c) Schedule VIII of

The Karnataka Legal Metrology (Enforcement) Rules,2011

ನಾನು ಈ ದಿನ ESSAE TERAOKA PVT LTD, NO-4-B, BOMMASANDRA INDUSTRIAL AREA BANGALURU ಇವರಿಗೆ ಸಂಬಂಧಪಟ್ಟು ಈ

ಕೆಳಗೆ ನಮೂದಿಸಿರುವ ತೂಕ, ಅಳತೆ ಇತ್ಯಾದಿಗಳನ್ನು, ಸತ್ಯಾಪನೆ ಮಾಡಿದ್ದೇನೆ ಮತ್ತು ಮೊಹರು ಮಾಡಿದ್ದೇನೆ.

I hereby certify that i have this day verified and stamped the under mentioned weights,measures,etc., belonging to

ಪರಿಮಾಣ Quantity	ತೂಕಗಳು, ಅಳತೆಗಳು, ತೂಕ ಮತ್ತು ಅಳತೆ ಸಾಧನಗಳು, ಅನ್ವೇಷಣಾ ಸಾಮರ್ಥ್ಯ ಮಾದರಿ /ನರ್ಗ್, ತಯಾರಿಸಿದವರು ಹಾಗೂ ಇತರ ವಿವರಗಳು Weights,Measures,Weighing and Measuring Instruments,Capacity,Class,Manufacturer,Type etc	ಸತ್ಯಾಪನ ಶುಲ್ಕ Verification Fee Rs.	ಸಾರಿಗೆ ಮತ್ತು ಇತರ ವೆಚ್ಚಗಳು Carriage,Conveyance adjusting charges etc., in Rs.
1	NAWI-E:- Capacity: 15 kg - Make: ESSAE TERAOKA - Class: Class II - Evaluate: 0.5g Minimum Capacity 20 e - Model No: SI-850 - Digital - Serial No: SI85022377036	500	CPP
<b>Grand Total</b>			₹ 500.00

ಉಪಯೋಗದಾರರ ಸಹಿ/Used By ESSAE TERAOKA PVT LTD

ಮುಂದಿನ ಸತ್ಯಾಪನ ದಿನಾಂಕ /Next Verification due on 08-09-2023

or date after repair , before being put into use, whichever is earlier.

- ಸೂಚನೆ:-  
**Note:-**
- 1) In the case of rejected weights,measures,etc the Legal Metrology Officer shall give separate certificate of rejection mentioning the reasons of rejection against each item.
  - 2) Please use LCR NO for further transactions.
  - 3) As per rule 4(13) of above said rules this verification certificate should be exhibited at the trade premises in a conspicuous place.
  - 4) This document is digitally signed, manual signature not required.

₹ ರೂ (ಅಕ್ಷರಗಳಲ್ಲಿ)

(in words) Five Hundred only



Legal Metrology Officer

Digitally signed By MANOJ KUMAR GAJARE, Date: 09/09/2022