

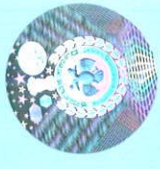

ಕರ್ನಾಟಕ ಸರ್ಕಾರ
Government of Karnataka
ಬಾನ್ಸೂನು ಮಾಪನಶಾಸ್ತ್ರ ಇಲಾಖೆ
Department of Legal Metrology

LCR NO : AC81013
ಕ್ರಮ ಸಂಖ್ಯೆ / SLNo: 912023078442297
ದಿನಾಂಕ / Date: 16/08/2023
ಸ್ಥಳ / ಸಿಬ್ಬಂದಿ/ತಾಲೂಕು
Place : (Trader Premises)



ಸತ್ಯಾಪನ ಪ್ರಮಾಣಿ ಪತ್ರ
/ CERTIFICATE OF VERIFICATION

ಕರ್ನಾಟಕ ಲೀಗಲ್ ಮೆಟ್ರೋಲಜಿ (ಐಐ) ನಿಯಮಗಳು 2011 ರ
ನಿಯಮ 4 (8) (c) ಪ್ರಕಾರ VIII ರಂತೆ See Rule 4(8)(c) Schedule VIII of
The Karnataka Legal Metrology (Enforcement) Rules,2021

ನಾನು ಈ ದಿನ ESSAE TERAOKA PVT LTD, Plot No 4B,Bommasandra Industrial Area, Bangalore-560099 ಇವರಿಗೆ ಸಂಬಂಧಪಟ್ಟು ಈ

ಕೆಳಗೆ ನಮೂದಿಸಿರುವ ತೂಕ, ಅಳತೆ ಇತ್ಯಾದಿಗಳನ್ನು ಸತ್ಯಾಪನೆ ಮಾಡಿದ್ದೇನೆ ಮತ್ತು ಮೊಹರು ಮಾಡಿದ್ದೇನೆ.

I hereby certify that i have this day verified and stamped the under mentioned weights,measures.etc., belonging to

ಪರಿಮಾಣ Quantity	ತೂಕಗಳು, ಅಳತೆಗಳು, ತೂಕ ಮತ್ತು ಅಳತೆ ಸಾಧನಗಳು, ಅಪ್ಪಳಿಸಿ ಸಾಮರ್ಥ್ಯ ಮಾಡಿದ ವರ್ಗ, ತಯಾರಿಸಿದವರು ಪ್ರಕಾರ ಇತರ ವಿವರಗಳು Weights,Measures,Weighing and Measuring Instruments,Capacity,Class,Manufacturer, Type etc	ಸತ್ಯಾಪನ ಶುಲ್ಕ Verification Fee Rs.	ಸಾರಿಗೆ ಮತ್ತು ಇತರ ವೆಚ್ಚಗಳು Carriage,Conveyance adjusting charges etc., In Rs.
1	NAWI-E- Capacity: 150 kg - Make: ESSAE TERAOKA - Class: Class II - Evalute: 10g Minimum Capacity 50 e - Model No: SI-850 - Digital - Serial No: SI85023405263	1000	CPP
Grand Total			₹ 1000.00

ಉಪಯೋಗದಾದ ಸಚ್ಚಿ/Used By ESSAE TERAOKA PVT LTD
ಮುಂದಿನ ಸತ್ಯಾಪನ ದಿನಾಂಕ /Next Verification due on 15-08-2024
or date after repair , before being put into use, whichever is earlier.
ಸೂಚನೆ:-
1) In the case of rejected weights,measures,etc the Legal Metrology Officer shall give separate certificate of rejection mentioning the reasons of rejection against each item.
2) Please use LCR NO for further transactions.
3) As per rule 4(13) of above said rules this verification certificate should be exhibited at the trade premises in a conspicuous place.
4) This document is digitally signed, manual signature not required.

₹ ರೂ (ಅಕ್ಷರಗಳಲ್ಲಿ)

(in words) One Thousand only



Legal Metrology Officer

Digitally signed By MANOJ KUMAR GAJARE, Date: 16/08/2023